

Spre
Ploscos
(DC69A)

N

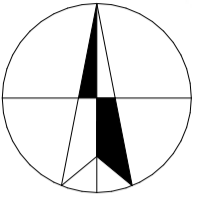

Site nou RCS&RDS
CJ12747
Pilon H=30m
N-46.612272
E-23.852599

Drum acces site RDS

Traseu subteran cablu nou
alimentare site RDS- aproximativ ~1.6km

Gara Canepisti



Punct racordare cablu alimentare
RDS la rețeaua de distribuție locală

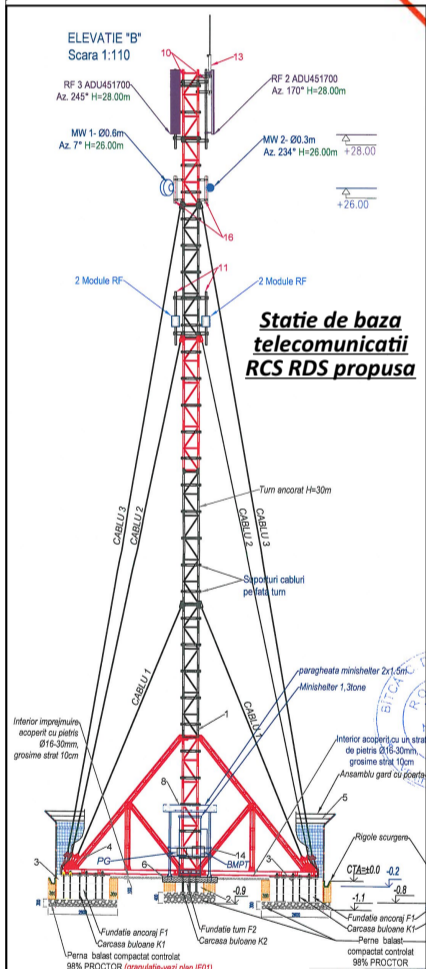

Amplasament studiat

Spre
Turda



IAR CONCEPT
STUDIO
BIROU DE ARHITECTURA
Turda, str. Intrarea Armatei, nr.7, jud.Cluj J12/3885/2008

Proiect nr.317/2019 faza- P.U.Z.

DENUMIRE PROIECT:
CONSTRUIRE STATIE DE BAZA PENTRU SERVICII DE COMUNICATII ELECTRONICE MUNICIPIUL TURDA, ZONA HALTA CANEPISTI

TURDA, F.N., Extravilan
Nr. Cad. 56476, Jud. CLUJ

BENEFICIAR:
S.C. RCS & RDS S.A.
BUCURESTI, Sector 5, Str. Dr. Staicovici, nr. 75

Proiectat	arh. Robert Iozsa ing. Cosmin Russu
Desenat	arh. Robert Iozsa
Sef proiect	arh. Stefan Z. Marina

Studiu de oportunitate **A04**

Data: iunie. 2019	Scara: 1 : 10 000	Faza: P.U.Z.
----------------------	----------------------	-----------------